MAGAZINE MUNICIPAL / N°137 - JUIN 2025

CAPP'mag

Cappelle LA GRANDE



À LA UNE

ENSEMBLE, PRENONS SOIN DE VOTRE SANTÉ !

DOSSIER # 10 & 11
LA MAISON NORD SANTÉ
DE CAPPELLE-LA-GRANDE OUVRE SES PORTES

TEMPS FORTS # 6 & 7
Un été festif et convivial

GRAND PROJET # 12 & 13
Un centre-ville repensé
Projet mixte Habitat & Santé

SOMMAIRE

Focus sur # 4 & 5

Temps forts # 6 & 7
UN ÉTÉ FESTIF & CONVIVIAL À CAPPELLE-LA-GRANDE !

Jeunesse # 8 & 9
LES ÉCOLES EN FÊTE !
VOYAGE DES CM2
COLLÈGE : Nos élèves ont du talent !
TOURNOI 3X3 DE BASKET : Venez dribbler, passer et marquer des paniers !

Santé # 10 & 11
UN ACCÈS FACILITÉ AUX SOINS : La Maison Nord Santé de Cappelle-la-Grande ouvre ses portes
ENSEMBLE, PRENONS SOIN DE VOTRE SANTÉ !

Grand projet # 12 & 13
UN CENTRE-VILLE REPENSÉ : Pour mieux vivre ensemble !
POSE DE LA PREMIÈRE PIERRE : Projet mixte Habitat & Santé

Nos associations # 14
LES 24H DU RACING CAR CAPPELLOIS : L'esprit du Mans à Cappelle-la-Grande !

Gazette des seniors # 15
ATELIER PRÉVENTION : Vivons tranquille au quotidien !
PLAN CANICULE : Protégez-vous !

En bref # 16 > 18
AVIS AUX EXPOSANTS
DISPOSITIF TRANQUILLITÉ VACANCES
ILS S'INSTALLENT
COLONIE ADOS
PALAIS DES ARTS
PÉRISCOLAIRE & CANTINE
BENNE À DÉCHETS VERTS
CONCOURS DES MAISONS FLEURIES
CHALLENGE DES VILLES
L'AGENDA DES BROCANTES
PARLONS FLAMAND !
ÉTAT CIVIL

Expression libre # 19

Zoom sur...

TROIS MÉDECINS
UNE MÊME AMBITION



Simon WEIZMANN, Christelle PANEK et Philippe VIALLON rejoignent la future Maison Nord Santé avec un même élan : celui de soigner, d'écouter, d'être là pour les autres.

Retraités, les Docteurs WEIZMANN et VIALLON reprennent du service, par fidélité à leur ville et par solidarité avec les habitants.

À leurs côtés, le Docteur PANEK poursuit son engagement avec passion et humanité.

À travers eux, c'est toute une vocation qui s'exprime : celle de rendre la santé accessible à tous, avec cœur, simplicité et proximité.

La Maison Nord Santé ne sera pas qu'un lieu de soins, elle sera un lieu de liens !

Directeur de la publication : Sophie AGNERAY
Responsables de la rédaction : Patrick DERYCKE - Marie VANDENSTEEN - Fabienne DELVIGNE-LABUSSIÈRE - Franck MIÉLOT
Conception graphique & Mise en page : Fabienne DELVIGNE-LABUSSIÈRE
Photos : Service communication - Jean-Louis BURNOD - Olivier BOYER
Impression : Imprimerie PACAUD - 49/A route de Bergues - 59210 Coudekerque-Branche
Imprimé sur papier recyclé - Ne pas jeter sur la voie publique - Magazine gratuit, ne peut être vendu

Prochain magazine municipal : 2 & 3 juillet > Dépôt des articles jusqu'au 10 juin avant 10h en mairie ou par mail : journalcommunal@gmail.com

Édito

ÉDITO





Chères Cappelloises, Chers Cappellois,

Notre ville poursuit sa transformation avec énergie et ambition. Ce mois de juin marque une étape majeure pour l'accès aux soins avec **l'ouverture officielle de la Maison Nord Santé,** fruit d'un partenariat fort entre la commune, le Département du Nord, la Communauté urbaine de Dunkerque et les professionnels de santé. C'est une avancée concrète pour tous ceux qui, jusqu'ici, peinaient à trouver un médecin traitant.

Autre symbole fort de notre dynamisme : **le lancement des travaux du kiosque et du beffroi,** en plein cœur de Cappelle-la-Grande. L'espace public central, déjà métamorphosé, poursuit sa réhabilitation et incarne notre volonté de créer des lieux de vie partagés, animés et accessibles à tous.

Et puisque **l'été approche, notre ville se prépare à vivre des moments de joie collective !** «Rubbens en fête» donnera le coup d'envoi d'une saison estivale placée sous le signe du plaisir et de la convivialité. Les mercredis au parc Marius Rubbens viendront rythmer les semaines avec des animations pour tous les âges, entre sport, détente, culture et découverte.

Nous clôturerons cet été par un événement familial que vous êtes nombreux à attendre : **la Festi.** Un week-end pour célébrer, avec nos associations, la fin de l'été, notre ville, et le vivre-ensemble qui fait notre force.

Bel été à toutes et à tous,
Et au plaisir de vous retrouver tout au long de ces rendez-vous qui font battre le cœur de Cappelle-la-Grande.

Votre maire,
Sophie AGNERAY

VOTRE MAIRE VOUS REÇOIT EN PERMANENCE
Prise de rendez-vous par mail : *cabinet@cappellelagrande.fr* ou par téléphone au 03 28 64 94 41

À LA UNE

Inauguration de la réhabilitation du Marais

30 ans après, le Marais de Cappelle-la-Grande retrouve aujourd'hui toute sa splendeur !
Accompagnée de Jean-François MONTAGNE, des élèves du collège et des acteurs clés de ce projet, la municipalité a eu l'honneur d'inaugurer le 12 mai cet espace précieux, où la nature reprend pleinement ses droits.







Ce réaménagement a été rendu possible grâce à la CUD, propriétaire de cet espace, et la volonté forte de la ville de Cappelle-la-Grande sous l'impulsion de Julien GOKEL pour préserver ce lieu et le transformer en un véritable outil pédagogique pour nos jeunes générations.

Lieu de sensibilisation à la nature, à la biodiversité locale et d'observation de la faune et de la flore, le Marais deviendra un véritable support pédagogique pour les cours de SVT au collège, ainsi qu'un espace d'animation pour le Club Nature, dirigé par les enseignants.



2

Médailles du travail

La municipalité a célébré l'engagement, la fidélité et le parcours exemplaire de plusieurs agents et salariés qui œuvrent depuis des années dans leur domaine professionnel avec passion et dévouement.
La médaille du travail est bien plus qu'une distinction : elle symbolise l'effort constant, la persévérance et la contribution au bien commun. À tous les récipiendaires, bravo pour cette reconnaissance pleinement méritée !



3

80ème anniversaire du 8 mai 1945

La municipalité, aux côtés de M. le Député, des anciens combattants, des porte-drapeaux, des enfants des écoles, du Conseil Municipal des Jeunes et de l'Harmonie Batterie Municipale, une même volonté : ne jamais oublier.
Une cérémonie empreinte de respect et d'unité, durant laquelle, ensemble, ils ont honoré la mémoire des victimes, et rappelé combien la paix est précieuse plus que jamais aujourd'hui.



4

Concert de Printemps de l'HBM

Au rythme des musiques festives et printanières, l'Harmonie Batterie Municipale de Cappelle-la-Grande entourée de ses Majorettes, et de l'Avenir Musical de Brouckerque ont fait vivre au public une soirée chaleureuse, riche en émotions musicales.



5

Semaine de la Petite Enfance

Pour la 12ème édition de cet événement national, notre commune est fière de participer à cette action, en proposant une programmation ludique et gratuite autour du thème «Encore ! Jouer à l'infini».





6

Fête des voisins

Cette belle manifestation prouve, une fois encore, la force du lien qui unit les habitants de Cappelle-la-Grande !





7

Mai à vélo

Bravo aux plus courageux qui ont enfourché leur vélo à l'occasion de cette 2ème édition, organisée en partenariat avec les communes de Spycker et Armbouts-Cappel. Cappelle-la-Grande reste engagée pour les mobilités douces et les moments de convivialité intercommunale.



8

Ravivage de la flamme du soldat inconnu

Pour la 2ème fois, quel honneur et fierté pour notre ville et nos musiciens de l'Harmonie Batterie Municipale d'avoir été choisis pour assurer la partie musicale de cette cérémonie, marquant les 80 ans de la Libération, sous l'Arc de Triomphe, à Paris !



UN ÉTÉ festif et convivial À CAPPELLE-LA-GRANDE !

Rubbens en fête

Parc Marius RUBBENS
Gratuit / Tout public

SAMEDI 21 JUIN
OUVERTURE DE LA SAISON ESTIVALE !

Petit nouveau dans la programmation cappelloise, cet événement célébrera la culture sous toutes ses formes !

10h-17h

- **«Fête de la musique»** I Scène libre
- **«Au P'tit Rubbens»** I Village d'artistes & Initiations
- **«L'allée des créateurs»** I Artisanat & Gastronomie
- **«Art collectif»** I Fresque en collage
- **«Akira, le hérisson»** I Atelier créatif recyclage
- **«Marque tes pages»** I Atelier créatif
- **«Sur la piste de Marius»** I Jeu interactif
- **«Joue avec Pierre-Paul»** I Jeux flamands
- **«Le coin de Raymond»** I Vente de livres d'occasion
- **«L'art de la langue»** I Oui au Flamand
- **«À la découverte du soleil»** Club d'Astronomie du Dunkerquois



10h30 & 15h30 **«Reconstitution humoristique»** I Théâtre de rue

Connaissez-vous le point commun entre les vikings, les marais, les 7 planètes et un vieux moulin... ? Et bien c'est Cappelle-la-Grande !

Avec la participation du public, on vous explique tout lors d'une reconstitution loufoque d'une «très à peu près» histoire de la ville !

11h & 14h **«Les Picasso»** I Stand maquillage
11h30 **Flash mob** I Capp'Dance
12h-14h **Guinguette**
14h-15h **Blind test musical**

Mais aussi : Échiquier géant / Selfies humoristiques / Espace buvette & restauration

Les mercredis au parc

14h-17h
Parc Marius RUBBENS
Gratuit / Tout public

Les ateliers

Des instants pour se détendre, s'amuser, se rencontrer... ou simplement profiter d'un moment privilégié en famille !

- 9 JUILLET & 27 AOÛT — **Jeux de société**
- 16 JUILLET & 13 AOÛT — **Café lecture**
- 23 JUILLET & 20 AOÛT — **Tricot blabla**
- 30 JUILLET — **«Crée ton hérisson»**
- 6 AOÛT — **«Colorie ton marque-page»**
- 20 AOÛT — **«Décore ton galet»**





Les guinguettes

9 & 23 JUILLET / 6 & 20 AOÛT

Dansez au rythme de la musique populaire et rythmée, détendez-vous dans un cadre de plein air et partagez des moments de convivialité avec vos proches.

Et pour vous désaltérer, un espace buvette vous proposera diverses boissons.



Sport & Bien-être



DU 6 AU 27 JUILLET / 17 & 24 AOÛT
Dimanche > 10h-11h / Parc Marius RUBBENS
Gratuit / Tout public

RÉVEIL MUSCULAIRE

Profitez d'une séance dynamique pour réveiller votre corps en douceur et commencer la journée du bon pied avec l'association Capp'Dance.

6 & 13 JUILLET / 24 AOÛT
Dimanche >11h-12h / Parc Marius RUBBENS
Gratuit / Tout public / Serviette et tapis à prévoir

SOPHROLOGIE RELAXANTE

Accès sur la respiration, profitez d'une séance pour apaiser votre corps et votre esprit avec DKmomille.

DU 7 AU 31 JUILLET
Parcs Marius RUBBENS & du CRAYHOF
2€ la séance / Renseignements DK Pulse : 06 68 27 20 76

ACTIVITÉS PHYSIQUES ADAPTÉES PLEINE NATURE

Accessibles à tous, encadrées par des professionnels, elles favorisent bien-être, équilibre et lien social.

La Bib'Estivale

14h-17h
Parc Marius RUBBENS
Gratuit / Tout public



DU 9 JUILLET AU 27 AOÛT
Mercredi & Samedi

Venez vous relaxer en famille, vous inspirer et vous ressourcer au cœur du parc avec notre sélection de livres variés, et de jeux de société à votre disposition.

Les Brocantes

Venez chiner, dénicher des pépites et ajouter une touche d'authenticité à votre intérieur !



DIMANCHE 29 JUIN I **6h-16h**
BROCANTE DU CENTRE

DIMANCHE 7 SEPTEMBRE I **6h-16h**
BROCANTE DES CHEMINOTS



La Festi

Parc du CRAYHOF
Gratuit / Tout public

VENDREDI 29 AOÛT

SOIRÉE CONCERT & FEU D'ARTIFICES

19h30	**«Playhits»**
21h15-22h45	**Tribute «ABBA»**
23h	**Feu d'artifices**

SAMEDI 30 AOÛT

15h-17h	**«Les Gendarmes de Saint-Tropez»** (Échassiers)
14h-16h	**Guinguette**
14h-18h	**Démonstration de Tag**
18h-20h	**Remise des «Trophées des Sports»**
20h-22h	**Soirée «en musique»**

DIMANCHE 31 AOÛT

10h-12h	**CAPP'COLOR** (Sur inscription / 5€ pour les extérieurs)
15h-17h	**«Magie de rue» / Guinguette**

SAMEDI 30 & DIMANCHE 31 AOÛT

10h-12h	**Structures gonflables**
14h-18h	**Sportez-vous bien avec nos associations !**
	Structures gonflables / Mini motos électriques
	Balade à poneys
15h-17h	**Sculpteur sur ballons**

Mais aussi...

DU 10 AU 13 JUILLET I **Gratuit / Tout public**

VOILES DE LÉGENDE

Les plus beaux voiliers du monde feront escale à Dunkerque, qui accueillera la première étape de la Tall Ships Race 2025, célèbre course internationale de grands voiliers organisée par la Sail Training International. + D'INFOS : voilesdelegende.fr

2 & 3 AOÛT I **Gratuit / Tout public**
Au Palais de l'Univers et des Sciences

NUITS DES ÉTOILES

Plongez dans la magie du ciel étoilé (animations, expositions, conférences...) + D'INFOS : le-plus.fr

LES ÉCOLES EN FÊTE !



Le mois de juin sonne la fin de l'année scolaire.
Il sera illuminé par de belles prestations artistiques de nos écoliers et du divertissement lors des kermesses organisées par les associations de parents d'élèves.

Joliot-Curie

MARDI 3 JUIN / **18h30-19h45 - Palais des Arts**
SPECTACLE «Faut que ça bouge»

VENDREDI 13 JUIN / **16h30-22h**
KERMESSE - APE «Joliot & Co»
Divers stands (pêche aux canards, maquillage, babyfoot, volley...) suivi d'un barbecue à 19h30

Pasteur



JEUDI 26 JUIN / **18h-20h – Palais des Arts**
SPECTACLE «Le voyage»
des élèves de l'élémentaire

SAMEDI 14 JUIN / **10h-18h30**
KERMESSE - APE «Les Louis d'Past'»
Châteaux gonflables, jeux divers, parcours de motricité et buvette
10h30 - Danses «Europe & Asie» des maternelles et des élémentaires
12 h - Barbecue
Vers 16h - Remise de cadeaux aux grandes sections de maternelle et aux CM2

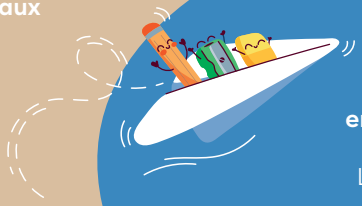

Jean Jaurès



MARDI 17 JUIN / **19h – Palais des Arts**
SPECTACLE «les 4 éléments»

SAMEDI 7 JUIN / **10h-18h30**
KERMESSE - APE «Les Mômes de Jaurès»
Structures gonflables, grande tombala et pêche aux canards
13h30 - Distribution d'une calculatrice aux CM2
13h-14h - Concours de dessin
13h-16h30 - Tatouages éphémères
14h-17h - Sculpteur sur ballons et poneys

Crayhof

VENDREDI 13 JUIN / **16h15-18h30 – Palais des Arts**
SPECTACLE «La nature»

VENDREDI 27 JUIN / **16h45-19h30**
KERMESSE - APE «Des enfants du Crayhof»
Divers stands, tombola et buvette



Voyage des CM2

Comme chaque fin d'année scolaire, un voyage est organisé par la municipalité pour les CM2 de nos écoles.
Cette année, cette sortie se déroulera le 28 juin à Plopsaland.
Ce parc d'attraction se trouvant sur le territoire belge, **votre enfant devra être en possession d'un titre d'identité en cours de validité ainsi que d'une autorisation de sortie de territoire** qui vous sera fournie avec le dossier d'inscription.
Les délais pouvant être assez longs pour obtenir une pièce d'identité, nous vous invitons à effectuer vos démarches en amont.

COLLÈGE
NOS ÉLÈVES ONT DU TALENT !

La classe de 6B du collège Maxence VAN DER MEERSCH de Cappelle-la-Grande est finaliste de la 28ème édition du Parlement des enfants !

Après avoir été sélectionnée pour représenter l'Académie de Lille, leur proposition de loi a conquis le jury national, composé de députés et de représentants du ministère de l'Éducation Nationale et de la Jeunesse.

Leur idée ? Créer des sanctuaires bleus pour protéger la biodiversité marine et limiter l'impact des activités humaines dans la zone économique exclusive française, une démarche à la fois engagée et visionnaire !
Un immense bravo aux élèves et à l'équipe pédagogique !
Cappelle-la-Grande peut être fière de ses jeunes citoyens en herbe !



Les élèves et M. VALEMBOIS, leur professeur, sont invités à Paris, à l'Assemblée Nationale en juin, pour la cérémonie de remise des prix. Nul doute qu'ils seront chaleureusement accueillis par un député qui ne leur est pas inconnu.

TOURNOI DE BASKET 3X3
VENEZ DRIBBLER, PASSER ET MARQUER DES PANIERS !

Le 14 juin de 9h à 17h, le parking de l'Église Saint Joseph se transformera en un véritable terrain de jeu pour tous les passionnés de basket !

Ce tournoi est ouvert aux jeunes de 13-14 ans et 15-17 ans, avec des équipes composées de 4 joueurs. Formez votre équipe et préparez-vous à vivre une journée pleine d'adrénaline et de compétition amicale !

Mais ce n'est pas tout !
Vous aurez l'occasion de vous divertir autour de jeux vidéo sur le thème du basket sur PS4, d'explorer une exposition dédiée à ce sport passionnant, et de découvrir une vente d'articles de basket.
D'autres animations vous attendent également ainsi qu'un espace petite restauration pour agrémenter cette journée festive !

GRATUIT SUR INSCRIPTION
Jusqu'au 6 juin
Espace Jeunesse, Sports et Vie associative
46 rue du Crayhof - 03 28 60 44 01



Entre amis, venez célébrer ce sport dans une ambiance conviviale !



UN ACCÈS FACILITÉ AUX SOINS
LA MAISON NORD SANTÉ DE CAPPELLE-LA-GRANDE OUVRE SES PORTES

Cappelle-la-Grande franchit une étape importante en matière de santé avec l'ouverture de la Maison Nord Santé, qui sera inaugurée officiellement le vendredi 27 juin à 10h30.

UN ENGAGEMENT FORT POUR LES HABITANTS

Portée par la volonté conjointe du Département du Nord, de la Communauté urbaine de Dunkerque et de la commune de Cappelle-la-Grande, cette structure reflète une politique de proximité et de solidarité. Elle permettra aux 20 000 habitants du territoire, actuellement sans médecin traitant, de retrouver un suivi médical régulier, accessible et humain.

Ce nouveau dispositif, porté par Julien GOKEL, pour Cappelle-la-Grande lors de son mandat de Maire et de Conseiller départemental, vient répondre à un enjeu majeur : lutter contre la désertification médicale.
Une réponse concrète à un besoin réel avec les premières consultations sur site qui débuteront fin juin 2025.



L'installation de la maison Nord Santé à Cappelle-la-Grande est une grande fierté. J'y ai mis toute ma volonté et mon énergie pour qu'elle voie le jour ici, face à l'urgence de la situation.
Cette structure est une réponse concrète aux nombreux patients sans médecin traitant et une avancée essentielle pour lutter contre les déserts médicaux dans notre commune comme dans le Dunkerquois !

Julien GOKEL
Député du Nord

UN FONCTIONNEMENT PENSÉ POUR FACILITER L'ACCÈS AUX SOINS

La Maison Nord Santé regroupera plusieurs professionnels : 3 médecins généralistes, 2 infirmières en pratique avancée, et à terme, une ambition d'accueillir d'autres praticiens du paramédicale.

- **Réservé aux patients sans médecin traitant**
- **Accès sans avance de frais**
- **Horaires élargis, incluant les samedis**
- **Consultations sans rendez-vous pour les besoins urgents**
- **Prise de rendez-vous simplifiée via Doctolib, par téléphone et sur place**

C'est un vrai soulagement ! On avait de plus en plus de mal à trouver un médecin, alors savoir qu'on aura désormais un lieu avec plusieurs professionnels de santé, ici même à Cappelle, c'est une excellente nouvelle pour toute la commune.

Raymond DUMAREY - Cappellois

PRENEZ RENDEZ-VOUS !
03 59 73 44 30 / Doctolib
maisonnordsanteflandres@lenord.fr
Maison Nord Santé
7 Bis Place Bernard GOUVART
Cappelle-la-Grande

ENSEMBLE, **PRENONS SOIN DE VOTRE SANTÉ !**



À Cappelle-la-Grande, la santé est une priorité. Consciente des enjeux liés à la désertification médicale, la municipalité s'engage activement pour garantir un accès aux soins pour tous, tout en développant une véritable culture de la prévention.

UNE OFFRE DE SOINS RENFORCÉE

ET DES BONNES NOUVELLES QUI S'ENCHAÎNENT !

Grâce au travail acharné des élus et de l'ensemble des partenaires, les efforts portent leurs fruits : après l'arrivée d'un médecin en 2023 et l'ouverture en juin 2025 de la Maison Nord Santé, c'est un centre ambulatoire de l'EPSM (voir page 13) et aussi, un centre privé de santé qui viendra compléter cette dynamique.

D'ici 2026, la construction de ce centre de santé privé viendra compléter l'offre de soins à l'entrée de la Cité des Cheminots. Porté par des investisseurs et soutenu par la municipalité, ce projet vise à attirer à la fois médecins généralistes et des professionnels du paramédical pour répondre aux besoins croissants de la population.

Intégrer le centre de santé de Cappelle-la-Grande, c'est l'opportunité de travailler en synergie avec d'autres professionnels, pour offrir aux habitants un accompagnement complet, humain et de proximité. C'est une vraie avancée pour la ville.

Benoît CANTAIS - Pharmacie des 7 Planètes

DES SOLUTIONS INNOVANTES

EN ATTENDANT L'ARRIVÉE DES STRUCTURES

En complément, la CPTS a mis en place un système de téléconsultation assistée à domicile, pour les patients sans médecin traitant, en situation de handicap ou dans l'incapacité de se déplacer.

Cette solution, assurée par un infirmier libéral, offre une réponse concrète aux urgences médicales non vitales sur le territoire.

LA PRÉVENTION

UNE PRIORITÉ TOUT AU LONG DE L'ANNÉE



Parce que la santé, c'est aussi prévenir plutôt que guérir, Cappelle-la-Grande multiplie les actions de sensibilisation et de prévention :

- **Octobre Rose**
- **Ateliers pour nos seniors**
- **Programme «Aime tes dents» dans les écoles**
- **Village Santé**
- **Journées de dépistage**

Grâce à l'implication de ses élus, des professionnels de santé et de ses partenaires, Cappelle-la-Grande construit une ville solidaire, où chacun peut accéder à des soins de qualité et à une prévention adaptée. Une santé pour tous, partout, tout le temps.



Depuis le début du mandat, nous avons fait de la santé une priorité concrète, en développant une offre de soins de proximité, en soutenant l'arrivée de nouveaux professionnels et en menant des actions de prévention tout au long de l'année. Aujourd'hui, Cappelle-la-Grande dispose d'une dynamique santé solide et reconnue, au service de tous les habitants.

Paulette WEIZMANN
Adjointe à la santé, au handicap et à l'éducation

UN CENTRE-VILLE REPENSÉ **POUR MIEUX VIVRE ENSEMBLE !**



Apaisement, nature, accessibilité : une transformation déjà en marche !
À Cappelle-la-Grande, la transformation du centre-ville se concrétise avec ambition, et ce, grâce à un partenariat fort avec la Communauté urbaine de Dunkerque.

Les premiers aménagements offrent déjà un nouveau visage à notre cœur de ville : végétalisation renforcée, réfection des voiries, nouveaux luminaires, amélioration de la place Bernard GOUVART et piétonnisation partielle pour plus de sécurité et de convivialité.

Pensé pour le quotidien des habitants, le projet maintient 325 places de stationnement gratuit, réparties autour de la place (parkings Van Hecke, mairie, cimetière, rue du 19 mars 1962...). **Le réseau de bus gratuit (C6 toutes les 15 min)** facilitant ainsi les mobilités douces, rendant la ville plus accessible, sans stress ni dépendance à la voiture.

C'est une nouvelle manière d'habiter l'espace public qui se met en place : plus verte, plus apaisée, plus humaine.

ET DEMAIN ?
UN CENTRE-VILLE QUI NOUS RASSEMBLE ET NOUS RESSEMBLE

Les prochaines étapes démarreront en septembre et vont renforcer cette dynamique en donnant corps à des équipements structurants.



Le kiosque, lieu emblématique à venir, sera le seul du territoire accessible à tous, pensé comme un espace de rencontres, d'animations et de convivialité. Un lieu qui rassemble, parce qu'il nous ressemble. Ce kiosque marquera le retour symbolique d'un centre-ville rendu aux Cappellois.



Juste à côté, **le beffroi,** symbole fort de notre patrimoine communal, sera réhabilité. Il incarnera une touche de modernité au cœur d'une ville tournée vers l'avenir.

Enfin, **le secteur de l'ancien biscross rue du 19 mars 1962,** sera totalement repensé : plus végétalisé, agrémenté de mobilier urbain, il deviendra un espace de vie plus agréable pour les familles et les riverains du quartier.



VENDREDI 4 JUILLET À 15H
CITÉ DES CHEMINOTS

POSE DE LA PREMIÈRE PIERRE
PROJET MIXTE HABITAT & SANTÉ

Le 4 juillet prochain, sera posée symboliquement la première pierre d'un projet ambitieux mêlant habitat, santé et qualité de vie.

Porté par le groupe BECI en partenariat avec Partenord Habitat et l'EPSM des Flandres, ce programme d'aménagement marque une nouvelle étape dans la transformation de Cappelle-la-Grande.

UN QUARTIER
TOURNÉ VERS L'AVENIR

Situé à l'entrée de la ville, à proximité du carrefour des Sept Planètes, le projet prévoit :

- **11 maisons locatives et 45 appartements** proposés par Partenord Habitat, répondant aux besoins en logement tout en intégrant des aménagements paysagers valorisant l'entrée de ville ;
- **Un nouvel embranchement routier** facilitant l'accès entre le rond-point des Sept Planètes et ce futur quartier résidentiel.

UN PÔLE MÉDICAL PRIVÉ
À VENIR

Ce quartier accueillera également, dans une seconde phase, un pôle médical et paramédical privé à l'entrée de la Cité des Cheminots.
Ce nouveau service viendra renforcer l'offre de soins de proximité pour tous les habitants.

Cappelle-la-Grande continue de se transformer pour mieux répondre aux besoins de ses habitants.

UN RENFORT
POUR L'OFFRE DE SOINS EN SANTÉ MENTALE

L'EPSM des Flandres y implantera une nouvelle unité qui viendra compléter les centres de soins du Nombre d'Or, du Cardo et de Pussin.
Elle permettra d'améliorer le suivi ambulatoire des patients dans un contexte national de tension autour de la santé mentale.



LES 24H DU RACING CAR CAPPELLOIS L'ESPRIT DU MANS À CAPPELLE-LA-GRANDE !



Du 19 au 22 juin, la salle centrale du Palais des Arts de Cappelle-la-Grande accueillera une manifestation d'envergure inédite : les 24h de voitures radio commandées, organisées par la jeune mais ambitieuse association du Racing Car Cappellois.

Inspirée des mythiques 24h du Mans, cette course hors norme réunira 11 équipes, soit 70 pilotes, qui se relaieront pendant 24 heures sans interruption à partir du samedi 21 juin à 15h.
Tous les équipages rouleront sur des Porsche identiques, équipées des mêmes moteurs et pneumatiques, pour une compétition 100 % équitable et axée sur la performance collective.

C'est une fierté pour moi, de rassembler des passionnés et de leur faire vivre une véritable aventure humaine.
Joss GONSSE
Président du Racing Car Cappellois

L'événement débutera dès le jeudi 19 juin avec des essais libres ouverts au public, qui se poursuivront jusqu'au vendredi soir.
L'occasion idéale pour petits et grands de découvrir l'univers pointu et spectaculaire de la voiture RC d'endurance.

Un défi technique, humain et sportif qui promet de faire date pour cette première édition déjà très attendue !

TOUT SAVOIR SUR LE CLUB
Président : Joss GONSSE - 07 70 01 44 32
jossgonsse@gmail.com **RACING CAR CAPPELLOIS**

65 ANS DE BÉNÉVOLAT AU SERVICE DES FAMILLES



Fondée en août 1960 par des habitants de Cappelle-la-Grande, l'Association des Familles œuvre depuis 65 ans au service des familles de la commune.
Grâce à ses bourses, ses voyages, ses arbres de Noël, ses lotos et son engagement en faveur des familles, l'association a su se rendre indispensable.
Le 18 mai, elle a célébré cet anniversaire en remerciant ses bénévoles, sans qui rien de tout cela ne serait possible.

Renseignements : asso.familles59180@gmail.com **Association des Familles**

ATELIER PRÉVENTION
VIVONS TRANQUILLE AU QUOTIDIEN !



Conçu pour renforcer votre sentiment de sécurité et vous aider à naviguer sereinement dans votre quotidien, la municipalité vous invite à participer à cet atelier essentiel, le 12 juin de 9h à 12h à l'Espace Jeunesse.

Animé par deux agents de police de Dunkerque, il s'agira de prévenir les risques de malveillances et des réflexes à adopter face à des situations inhabituelles.

- Que faire en cas de cambriolage ?
- Comment protéger vos données et moyens de paiement sur internet ?
- Identifier et éviter les mails frauduleux
- Bien circuler en ville en toute sécurité
- Les numéros d'urgence à connaître...

Cet atelier interactif, sous forme de questions-réponses, vous permettra d'échanger, de vous informer et de vous sentir plus en sécurité dans votre vie quotidienne.

La mission seniors

À VOTRE ÉCOUTE !
Du lundi au vendredi
> 8h - 12h / 13h30 - 17h
- En Mairie - 03 28 64 94 41

PLAN CANICULE
PROTÉGEZ-VOUS !

L'été approche, et avec lui, les fortes chaleurs peuvent mettre en danger les personnes les plus fragiles.

C'est pourquoi, le Plan Canicule mis en place par la ville permet d'assurer la sécurité de ses habitants isolés et en perte d'autonomie.

Si vous êtes concerné(e) ou si vous connaissez une personne en situation de fragilité, il est important de s'inscrire dès maintenant sur le registre.

Espace Solidarité, 178 avenue du Général de Gaulle - 03 28 28 05 70
Du lundi au vendredi > 8h-12h / 13h30-17h

Cette inscription permet aux services municipaux de vous contacter en cas d'alerte canicule et de vous apporter l'aide nécessaire.

EN CAS DE VAGUES DE CHALEUR



LES SIGNAUX D'ALERTE !
- Crampes
- Fatigue inhabituelle
- Maux de tête
- Fièvre > 38°C
- Vertiges / Nausées
- Propos incohérents

DES PRÉCAUTIONS À PRENDRE !



JE BOIS RÉGULIÈREMENT DE L'EAU



Je mouille mon corps et je me ventile



Je mange en quantité suffisante



J'évite les efforts physiques



Je ne bois pas d'alcool



Je maintiens ma maison au frais
Je ferme les volets le jour



Je donne et je prends des nouvelles de mes proches

EN CAS DE MALAISE
Appelez le 15

AVIS AUX EXPOSANTS
NUMÉRO SIRET OBLIGATOIRE

Vous avez déjà participé à un de nos événement (marché de Noël, marché artisanal,...) et nous vous remercions de votre fidélité.
Afin d'assurer le bon déroulement de nos prochaines manifestations, nous vous informons qu'il est désormais obligatoire de disposer d'un numéro SIRET pour exposer et vendre.

Ce numéro atteste que votre activité est déclarée. En cas de contrôle, les exposants non enregistrés s'exposent à une amende de la part des autorités compétentes.

La démarche d'obtention est simple, rapide et gratuite sur :
https://entreprendre.service-public.fr/vosdroits/F32135

Pour toute question ou accompagnement dans votre démarche : CCI Littoral Hauts-de-France Dunkerque - 03 21 46 00 00

DISPOSITIF TRANQUILLITÉ VACANCES
PARTEZ SEREIN !



Cette opération consiste à demander à la Police Nationale de surveiller votre domicile lors d'une absence prolongée.
Des patrouilles sont alors organisées et vous préviennent en cas d'anomalie.
Si vous êtes intéressé, il suffit de remplir le formulaire en ligne ou de vous rendre directement au commissariat.

Inscriptions gratuites au commissariat ou sur : www.service-public.fr

ILS S'INSTALLENT

MES AMOURS CRÉATIONS

Camille ANQUEZ réalise à la main des décorations et accessoires à base de fleurs séchées et stabilisées, de bois flotté, de macramé.... Des créations uniques, selon vos envies et pour toutes occasions (naissance, anniversaire, mariage).

CONTACT : 07 71 32 88 80
mesamourscreations@gmail.com
Mes Amours Créations

BOUTCHOU & BABIOLES & SUCRERIES

Capucine GODSENS vous propose une sélection de jeux éducatifs et d'éveil ainsi que d'accessoires pour bébé via sa boutique en ligne : www.boutchoubabioles.fr

CONTACT : 06 47 42 06 71
boutchoubabiolespro@hotmail.com

OPALE JANTES

C'est au 68 rue du Pappe Veld que Victor et Grégory, réparent et rénovent vos jantes avec un matériel de pointe dans des conditions optimales.

CONTACT : 06 84 41 60 03
06 11 99 15 55
Lundi au vendredi > 9h-12h/14h-18h30
Samedi > 9h-12h30
www.opalejantes.com



COLONIE ADOS
SÉJOUR EN CAMPING*** CET ÉTÉ !

Du 2 au 9 août, la municipalité proposera un séjour en camping* à Gérardmer, dans les Vosges, pour 17 jeunes âgés de 15 à 17 ans, qui auront l'opportunité de vivre des aventures palpitantes.**

Inscription jusqu'au 16 juin
Service Jeunesse, Sports et Vie associative (46 rue du Crayhof)
03 28 60 44 01
TARIF : 400€
À savoir : l'Aide Vacances Enfants sera déduite automatiquement pour les familles concernées.

PALAIS DES ARTS
FERMETURE

Le Palais des Arts fermera ses portes du 12 juillet au 17 août 2025 inclus.
Durant cette période, les Services Communication, Culture et Évènementiel restent joignables uniquement par mail et téléphone, pour répondre à vos questions et vous accompagner dans vos démarches.

evenementiel@cappellelagrande.fr
communication@cappellelagrande.fr
03 28 24 39 15

PÉRISCOLAIRE & CANTINE
INSCRIPTIONS

Vous pouvez effectuer les réservations en mairie ou via le Portail Famille sur le site internet de la ville :

- **Nouveauté :** la date limite est désormais le mercredi «Semaine-1»
- **Pour la semaine de la rentrée 2025/2026,** vous devez réserver avant le 27 août, 17h en mairie ou jusqu'à 23h59 en ligne via le Portail Famille.
- **Les dossiers d'inscription** sont à remettre avant le 8 août.

Service Enfance et Activités Éducatives en mairie
03 28 64 94 41
Du lundi au vendredi > 8h-12h / 13h30-17h

BENNE À DÉCHETS VERTS
FERME DU CRAYHOF



La benne à déchets verts (tonte de pelouse, déchets de taille et élagage uniquement) est mise à disposition, à la ferme du Crayhof (46 rue du Crayhof), jusqu'au 29 octobre, les mercredi et samedi de 9h à 12h.

Mémo

CONCOURS DES MAISONS FLEURIES
AVIS AUX PARTICIPANTS
Du 23 au 28 juin, le jury effectuera la notation de votre logement.

CHALLENGE DES VILLES
REJOIGNEZ L'ÉQUIPE !
La prochaine édition aura lieu le dimanche 29 juin à Bierne.
Vous êtes Cappellois(e) et plein(e) d'énergie ? Retenez la date et rejoignez l'équipe !

Inscription jusqu'au 19 juin
Service Jeunesse, Sports & Vie associative - 03 28 60 44 01
sports@cappellelagrande.fr

L'AGENDA DES BROCANTES
- BROCANTE DU CENTRE

29 juin de 6h à 16h
Réservez votre emplacement
Tout public > 9h-12h / 14h-16h30

- BROCANTE DES CHEMINOTS

7 septembre de 6h à 16h
Réservez votre emplacement
Riverains > 1er et 2 juillet
Cappellois > 3 juillet
Tout public > Du 4 au 11 juillet et du 25 août au 5 septembre

Service Culture & Évènementiel
Pôle Attractivité Locale
Niveau 0 - Extension du Palais des Arts
03 28 24 39 15
TARIF : 5€ non remboursables (modes de paiement : numéraire, chèque ou CB)
Documents à fournir : une pièce d'identité, un justificatif de domicile de moins de 3 mois et le formulaire d'inscription dûment rempli (disponible au service Culture & Évènementiel ou sur : www.cappellelagrande.fr).

PARLONS FLAMAND !
SPREKEN VLAAMS !

Cocktail sans alcool
Cocktail zonder drank

Le Flamand Rose



Ingrédients pour 75 cl :
250g de framboises fraîches
1 bouteille de pamplemousse rose concentré type Pulco
Eau
1 citron
½ l de limonade artisanale
Feuilles de menthe
Glaçons

Wyne dan me noodig hen om 75 cl te krygen :
250 g vasche framboozen
1 boutalje roozekoleur zop van pampelmoes lik Pulco
Waeter
1 citroen
½ liter limonaede van de streeke
Mentebladden
Ysklonters

Mixer les framboises au blender (en réserver 2-3 par verre pour la déco) avec 1 verre (environ 15cl) d'eau froide et un verre de limonade. Passer le tout dans une passoire fine ou un chinois
Ajouter 25 cl du concentré de pamplemousse et le jus de citron
Mettre la préparation et le reste de limonade au frais
Servir dans un verre : 2/3 de la préparation et 1/3 de limonade
Y ajouter des glaçons, quelques framboises et une feuille de menthe avant de servir

De framboozen mingelen mit een blender (2-3 opzyds om yder glas schoonder te doen) mit 1 glas (rond 15 cl) van koud waeter en eën van limonaede. 'T moet ael deur een dinne zuuie passeeren
25 cl van pampelmoeszop en 't citroenzop deringieten.
De mingelinge en 't ooverschot van de limonaede in 't vasch te plekke doen
In een glas gieten : 2/3 van mingelen en 1/3 van limonaede
De ysklonters derinsmyten, mit eënigste framboozen en een menteblad vóór te dienen

CONTACT
ILRF Institut de la Langue Régionale Flamande *ANVT Akademie voor Nuuze Vlaemsche Taele*
09 54 96 83 16 - alexandre.vanhoucke@anvt.org - http://anvt.org/ - Mardi / Jeudi / Vendredi *Dysendag/ Dunderdag / Vrydag*

État civil

Bienvenue

19 avril	Mia DEBUREAUX
21 avril	Ambre DECROOS
25 avril	Léa DEVINCKE
26 avril	Maxime BANCO AERNOUT
1er mai	Adam LAKHMI
6 mai	Adèle MÉNART

Ils nous ont quittés

11 avril	François VANHOLSBEKE
12 avril	Jean-Claude PARPEX
12 avril	Halima DRABLIA veuve KAÏATTE
25 avril	Marc CAPPOEN
26 avril	Clotilde ABELA veuve BAILLY
15 mai	Solange BARBIER veuve GOURNAY
17 mai	René PECQUEUX
20 mai	Jocelyn CAPPON



Parrainage
26 avril
Alba MEURISSE



Noces de diamant
3 mai
M. & Mme SWIERCZEK



Félicitations !
17 mai
Séverine DEBUSSCHER
& Grégory MARQUETTE

GROUPE MAJORITAIRE MUNICIPAL
POUR CAPPELLE ET POUR VOUS

UNE AVANCÉE HISTORIQUE POUR LA SANTÉ

La santé était au cœur de notre programme : elle est au cœur de notre action.

Après l'arrivée d'un nouveau médecin en 2023, Cappelle-la-Grande franchit un nouveau cap avec l'ouverture de la Maison Nord Santé en juin 2025, et l'implantation annoncée d'un centre privé de santé d'ici 2026.

Trois structures, trois approches complémentaires, un seul objectif : garantir à chaque habitant un accès simple, rapide et de qualité aux soins. Peu de communes de notre taille peuvent en dire autant. C'est une véritable avancée, une fierté collective.

DES ÉVÉNEMENTS FÉDÉRATEURS ET POPULAIRES



Offrir des temps forts, créer du lien, faire rayonner la commune : tels sont les objectifs qui ont guidé la relance de notre politique événementielle. L'Automne Bleu, la Festi, le concert des Prout ou encore le Printemps de la Jeunesse sont devenus des rendez-vous attendus, plébiscités par les familles et les habitants de tous âges.

ÉDUCATION ET JEUNESSE : INVESTIR DANS L'AVENIR

Parce que l'avenir se construit dès l'enfance, nous avons fait de l'éducation et de la jeunesse une priorité. La mise en place de la cantine à 1 euro en est une illustration forte : un coup de pouce concret pour les familles et un engagement en faveur de l'égalité des chances. Nous agissons aussi pour améliorer l'accueil dans les écoles, la qualité des repas, et la sensibilisation au développement durable. Parallèlement, nous soutenons les projets citoyens du Conseil Municipal des Jeunes, et développons des espaces d'expression, de loisirs et d'engagement pour tous les âges.



ET MAINTENANT ? POURSUIVRE, AMPLIFIER, INNOVER

Ces réussites ne sont pas une fin, mais un socle. Elles nous engagent pour la suite. Nous allons finaliser les projets structurants, renforcer la solidarité et soutenir encore le tissu associatif.

Nous avions promis d'avancer.
Grâce à vous, à nos partenaires, aux agents communaux, nous l'avons fait. Et nous allons continuer !

CAPPELLE HORIZON

Non communiqué


Cappelle
LA GRANDE
21
JUIN
2025
FÊTE
DE LA
MUSIQUE
RUBBENS
en fête !
10h-17h Gratuit
PARC MARIUS RUBBENS
Théâtre de rue
10h30 & 15h30
«RECONSTITUTION HUMORISTIQUE»
LE PROGRAMME en page 6 de ce magazine !

CAPP'agenda

Juin / Juillet / Août 2025

www.cappellelagrande.fr Cappelle la Grande

Cappelle LA GRANDE

À la une



SAMEDI 21 JUIN

RUBBENS EN FÊTE

10h-17h / Parc Marius RUBBENS

Célébrons ensemble la culture sous toutes ses formes !

Théâtre de rue , village d'artistes et d'artisans, scène libre, ateliers et jeux vivants, guinguette musicale... tout est réuni pour faire de cette journée un moment de fête, de partage et de créativité. Un rendez-vous pour petits et grands, pour lancer en beauté une saison estivale haute en couleur !

Retrouvez le programme complet en page 6 de ce magazine ! Gratuit / Tout public

JEUDI 5 JUIN

INAUGURATION «RUE PAUL GOKEL»

18h / ZAC du Centre

A l'angle des rues Anatole FRANCE & Paul GOKEL



VENDREDI 6 JUIN

SOIRÉE BLIND TEST & KARAOKÉ

20h30-00h

Niveau 2 - Extension Palais des Arts

Venez défier vos amis dans un quiz musical palpitant et prenez le micro pour montrer vos talents de chanteur !

Gratuit / Public : Cappellois 12-25 ans

SAMEDI 7 JUIN

10h-18h30 / Groupe scolaire Jean Jaurès

KERMESSE APE «LES MÔMES DE JAURÈS»

+D'infos : En page 8 de ce magazine

SAMEDI 7 JUIN
8h-13h / Parking église Saint-Joseph
DÉCHÈTERIE MOBILE

SAMEDI 7 JUIN
CABARET CHIC BY CAPP'DANCE
À partir de 20h / Salle centrale - Palais des Arts
+D'infos > Capp'Dance

MERCREDI 11 JUIN
TRICOT BLABLA
14h-17h / Bibliothèque municipale
Niveau 3, extension du Palais des Arts
Gratuit / Tout public / Matériel non fourni

JEUDI 12 JUIN
Seniors
ATELIER PRÉVENTION
«Vivons tranquille au quotidien»
9h-12h / Espace Jeunesse
Gratuit / Public : Seniors Cappellois de 62 ans et plus
+D'infos : En page 15 de ce magazine

VENDREDI 13 JUIN
SPECTACLE «LA NATURE»
École du Crayhof
16h15-18h30 /Salle centrale - Palais des Arts

VENDREDI 13 JUIN
16h30-22h / École Joliot-Curie
KERMESSE APE «JOLIOT & CO»
+D'infos : En page 8 de ce magazine

VENDREDI 13 JUIN
TOURNOI DE BASKET 3X3
9h-11h45 & 14h-16h30
Parking Église St-Joseph
Gratuit / Public : Élèves du collège M. VAN DER MEERSCH

SAMEDI 14 JUIN
TOURNOI DE BASKET 3X3
9h-17h / Parking Église St-Joseph
+D'infos : En page 9 de ce magazine



SAMEDI 14 JUIN
10h-18h30 / École Pasteur
KERMESSE APE «LES LOUIS D'PAST'»
+D'infos : En page 8 de ce magazine

SAMEDI 14 JUIN
CAFÉ LECTURE
15h30-18h / Bibliothèque municipale
Niveau 3, extension du Palais des Arts
Gratuit / Tout public

MARDI 17 JUIN
SPECTACLE «LES 4 ÉLÉMENTS»
Groupe scolaire Jean Jaurès
19h / Salle centrale - Palais des Arts

MERCREDI 18 JUIN
COMMÉMORATION 18 JUIN 1940
18h / Cénotaphe

JEUDI 19 JUIN
Seniors
SORTIE À VÉLO Plage de Malo-les-Bains
14h-16h / RDV devant la piscine P. ASSEMAN
Venez tester nos 11 vélos adaptés !
Venez vous balader en toute sécurité ou profiter d'une balade sans effort en étant un simple passager sur le triporteur ou sur le tandem côte à côte.
Gratuit / Public : Seniors Cappellois de 62 ans et plus
Inscription > Mission Seniors 03 28 64 94 41

SAMEDI 21 & DIMANCHE 22 JUIN
24H COURSE D'ENDURANCE
DE VOITURES TÉLÉCOMMANDÉES
Samedi à partir de 15h
Salle centrale / Palais des Arts
Organisé par le Racing Car Cappellois
+D'infos : En page 14 de ce magazine

DU 23 AU 28 JUIN

EXPOSITION «BEAUX-ARTS»



14h-18h / École des Beaux-Arts
Niveau 3, Extension du Palais des Arts
Vernissage le 24 juin à 17h30

Nos élèves ont du talent !
Venez admirer leur travail et leur savoir-faire à l'atelier des Beaux-Arts sur les thématiques du cinéma et des 4 éléments.
En présence de Cynthia.B qui réalise des portraits à l'encre
Gratuit / Tout public

MARDI 24 JUIN

Seniors

ATELIER THÉÂTRE «Prévention des risques à domicile»

14h-16h30 / Salle Marthe Marchyllie
Des comédiens mettront en scène les risques liés au mauvais aménagement de votre logement et vous aideront à les identifier.
Gratuit / Public : Seniors Cappellois de 62 ans et plus
Inscription > Mission Seniors 03 28 64 94 41

MERCREDI 25 JUIN

TRICOT BLABLA

14h-17h / Bibliothèque municipale
Niveau 3, extension du Palais des Arts
Gratuit / Tout public / Matériel non fourni

JEUDI 26 JUIN

DISTRIBUTION SECOURS POPULAIRE

13h30-16h / Salle la Rotonde
Prochaine date : 31 juillet
Renseignements : M. SMAGHE - 06 77 06 14 31

JEUDI 26 JUIN

SPECTACLE «LE VOYAGE» École élémentaire Pasteur

18h-20h / Salle centrale - Palais des Arts

JEUDI 26 & VENDREDI 27 JUIN

REMISE DES PRIX AUX ÉLÈVES

Dans les 4 écoles de la ville

VENDREDI 27 JUIN

INAUGURATION DE LA MAISON NORD SANTÉ DE CAPPELLE-LA-GRANDE

10h30 - 7 bis Place Bernard GOUVART

VENDREDI 27 JUIN

16h45-19h30 / École Crayhof

KERMESSE APE «DES ENFANTS DU CRAYHOF»

+D'infos : En page 8 de ce magazine

SAMEDI 28 JUIN

8h45 / Départ Mairie

VOYAGE DES CM2 À PLOPSALAND

+D'infos : En page 8 de ce magazine

SAMEDI 28 JUIN

ANIMATION ÉCOLE DE TENNIS

9h30-12h / Complexe Sportif A. DENVERS
Organisée par le Tennis Club Cappellois
Une permanence aura lieu pour les inscriptions des jeunes, né entre 2021 et 2008, pour la saison 2025/2026.

SAMEDI 28 JUIN

REPAIR CAFÉ

10h30-12h30 / PLUS
Gratuit / **Inscription 15 jours à l'avance** au 03 28 60 50 60

DIMANCHE 29 JUIN

CHALLENGE DES VILLES

L'après-midi / Bierne
+ D'infos > En page 17 de ce magazine

DIMANCHE 29 JUIN

BROCANTE DU CENTRE

6h-16h/ Centre-ville
+ D'infos > www.cappellelagrande.fr

JEUDI 3 JUILLET
CONSEIL MUNICIPAL
18h15 / Extension, niveau 2 / Palais des Arts
Prochaines dates : 18 septembre - 9 octobre
4 décembre

LUNDI 7 JUILLET
TOUR DE FRANCE
15h32 - Passage de la caravane
17h11 / 17h21 / 17h32 - Passage des coureurs
Route de Bergues

JEUDI 10 JUILLET
Seniors
ATELIER «BEN D'MON TEMPS»
14h-16h / Salle Marthe Marchyllie
Valoriser son estime de soi !
Venez partager vos connaissances et votre savoir-faire autour d'une activité qui vous tient à cœur que vous partagerez avec le groupe.
Gratuit / Public : Seniors Cappellois de 62 ans et plus
Inscription > Mission Seniors 03 28 64 94 41

DU 10 AU 13 JUILLET
Dunkerque
VOILES DE LÉGENDE
+ D'INFOS : voilesdelegende.fr

DU 9 JUILLET AU 27 AOÛT
LA BIB'ESTIVALE
Mercredi & Samedi / 14h-17h
Parc Marius RUBBENS
Venez vous relaxer en famille, vous inspirer et vous ressourcer au cœur du parc avec notre sélection de livres variés, et de jeux de société à votre disposition.
Gratuit / Tout public

DU 9 JUILLET AU 27 AOÛT
LES ATELIERS DU MERCREDI AU PARC
14h-17h / Parc Marius RUBBENS
Des instants pour se détendre, s'amuser, se rencontrer... ou simplement profiter d'un moment privilégié en famille autour d'ateliers créatifs, culturels et ludiques.
+D'infos : En page 6 de ce magazine

9 & 23 JUILLET / 6 & 20 AOÛT
LA GUINGUETTE ESTIVALE
Mercredi / 14h-17h / Parc Marius RUBBENS
Dansez au rythme de la musique populaire et rythmée, détendez-vous dans un cadre de plein air et partagez des moments de convivialité avec vos proches.
Gratuit / Tout public

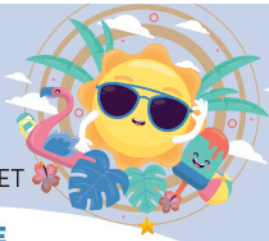

DU 6 AU 27 JUILLET
17 & 24 AOÛT
RÉVEIL MUSCULAIRE
Dimanche / 10h-11h / Parc Marius RUBBENS
Profitez d'une séance dynamique pour réveiller votre corps en douceur et commencer la journée du bon pied avec l'association Capp'Dance.
Gratuit / Tout public

6 & 13 JUILLET / 24 AOÛT
SOPHROLOGIE RELAXANTE
Dimanche / 11h-12h / Parc Marius RUBBENS
Accès sur la respiration, profitez d'une séance pour apaiser votre corps et votre esprit avec DKmomille.
Gratuit / Tout public / Serviette et tapis à prévoir

29, 30 & 31 AOÛT
LA FESTI
Ferme & Parc du Crayhof
Gratuit / Tout public
+D'infos : En page 7 de ce magazine